۴- مادر رایان یک ظرف شکلات خوری دارد، که در آن ۳۴ شکلات وجود دارد. او ۲۸ شکلات به این ظرف اضافه کرد.



الف) حالا داخل ظرف شکلات خوری چند شکلات است؟

ب) اگر در روز مهمانی ۲۴ تا از شکلات‌ها خورده شود، چند شکلات در ظرف باقی می‌ماند؟

۵ - ساعت چند است؟

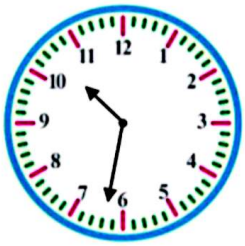

ساعت ..... و ..... دقیقه است.

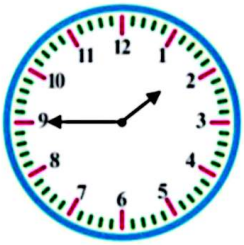

ساعت ..... و ..... دقیقه است

۶- ساعتی که پدر برای رفتن به محل کار از خانه خارج می‌شود را بنویس.

ساعتی را که به منزل برمی‌گردد را نیز بنویس.

حالا حساب کن پدر چند ساعت در بیرون از منزل و در محل کار بوده است؟ آن را روی ساعت نشان بده؟

بازخورد:

