علـــوی

بنام خداوند جان و خرد

پایه:

نام و نام خانوادگی | تاریخ | موضوع:

هدف:

۱- تکالیف ریاضی و فارسی جانان ۵۵ دقیقه طول کشید.اگر تکالیف ریاضی او ۲۹ دقیقه زمان برده باشد ، تکالیف فارسی جانان چقدر طول کشیده است؟

۲-ساعت چند است؟ (دخترم می توانی فقط جواب را انتقال دهی.)

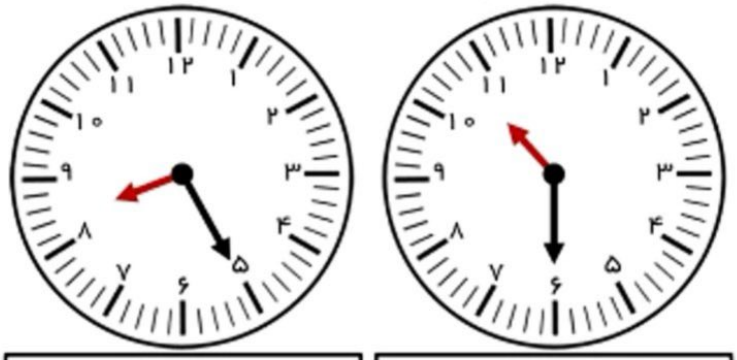

الف) ساعت ..... و ..... دقیقه است.

ب) ساعت ..... و ..... دقیقه است.

۳)عددی بنویس که یکان آن ۲ و دهگانش ۳ تا از یکانش بیشتر باشد.

۴-به کمک شابلون شکلی بکش که چهار ضلع دارد و ضلع های رو به رویش با هم برابر است. در آخر اسم شکل را بنویس و با آن یک نقاشی خلاقانه بکش .

