

تمرین



۱- اتوبوسی که ۳۷ مسافر داشت، خراب شد. مسافران پیاده شدند و هر تاکسی ۴ نفر از آن‌ها را سوار کرد. برای اینکه همه‌ی مسافران سوار تاکسی شوند، چند تاکسی لازم است؟

$$\begin{array}{r} 37 \\ - 4 \\ \hline 33 \\ - 36 \\ \hline 1 \end{array}$$

۱۰ تاکسی لازم است

۲- طاها ۸۴ شکلات داشت. او در روز نیمه‌ی شعبان بسته‌های ۹ تایی شکلات درست کرد و به ۹ همسایه داد. چند شکلات برای خودش باقی ماند؟ ۳ شکلات باقی می‌ماند.



$$\begin{array}{r} 84 \\ - 9 \\ \hline 75 \\ - 81 \\ \hline 3 \end{array}$$

۳- شیرینی‌بزی در کرمانشاه در ۶ روز ۴۲ جعبه نان برنجی درست کرد. او در هر روز چند جعبه نان برنجی درست کرده است؟

$$\begin{array}{r} 42 \\ - 6 \\ \hline 36 \\ - 42 \\ \hline 0 \end{array}$$

۷ جعبه درست می‌کند.



۴- ۳۷ کیلوگرم گیلان را در جعبه‌هایی می‌ریزم که هر کدام ۵ کیلوگرم گیلان جا می‌گیرد. چند جعبه لازم داریم؟

$$\begin{array}{r} 37 \\ - 5 \\ \hline 32 \\ - 35 \\ \hline 2 \end{array}$$

۸ جعبه لازم است.

خلاق باش

الگوهای آجر چینی را ادامه دهید.

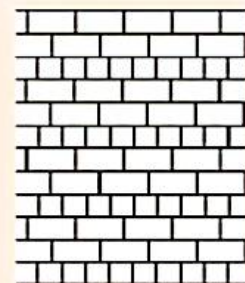
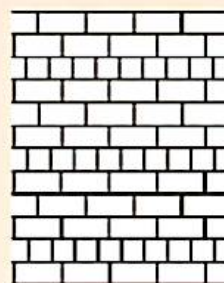
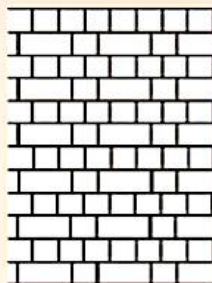
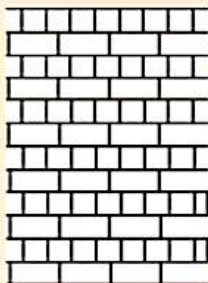

۱- با توجه به ضرب و حاصل آن $23 \times 7 = 161$ ، توضیح دهید که حاصل ضرب زیر چگونه به دست می‌آید.

$$\begin{array}{r} 23000 \\ \times 70 \\ \hline 1610000 \end{array}$$

صفرها زیر تور عروس می‌روند و ما آنها را نمی‌بینیم. اعداد را در هم ضرب می‌کنیم در آخر تمام صفرها را جلوی جواب می‌گذاریم.

۲- توضیح دهید باقی مانده‌ی تقسیم روبه‌رو چگونه به دست می‌آید.

$$\begin{array}{r} 27 \overline{) 5} \\ -35 \\ \hline 2 \end{array}$$

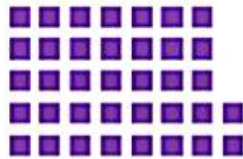

باید دسته‌های ۵ تایی درست کنیم. ۷ دسته درست می‌شود و ۲ تا مربع بنفش رنگ باقی می‌مانند.

تمرین

۱- می‌خواهیم ۶ بسته‌ی ۱۲ تایی مداد را بین ۹ نفر به‌طور مساوی تقسیم کنیم. به هر نفر چند مداد می‌رسد؟



$$\begin{array}{r} 12 \\ \times 6 \\ \hline 72 \end{array} \qquad \begin{array}{r} 72 \overline{) 9} \\ -72 \\ \hline 0 \end{array}$$



به هر نفر ۸ مداد می‌رسد

۲- اگر وزن هر ۵ نخود به‌طور تقریبی یک گرم باشد، یک کیلوگرم نخود چند تا نخود است؟

یک کیلوگرم ۱۰۰۰ گرم است. بنابراین در یک کیلوگرم نخود تقریباً:
 $1000 \div 5 = 200$ نخود است.

۳- در یک کارخانه‌ی پارچه‌بافی ساعتی ۱۲۳۵ متر پارچه بافته می‌شود. در این کارخانه در ۸ ساعت چند متر پارچه بافته می‌شود؟

$$\begin{array}{r} 1235 \\ \times 8 \\ \hline 8000 \\ 1600 \\ 240 \\ + 40 \\ \hline 9880 \end{array}$$

در هشت ساعت در این کارخانه ۹۸۸۰ متر پارچه بافته می‌شود.

۴- اتومبیلی در هر ساعت ۸۰ کیلومتر را طی می کند. اگر به همین ترتیب حرکت کند، در ۳ ساعت چند کیلومتر را می پیماید؟ **۲۴۰ کیلومتر**
 ۵۰۰ کیلومتر را در کمتر از ۶ ساعت طی می کند یا بیشتر از آن؟ **در ۶ ساعت ۴۸۰ کیلومتر می رود پس ۵۰۰ کیلومتر را در بیش از ۶ ساعت طی می کند.**

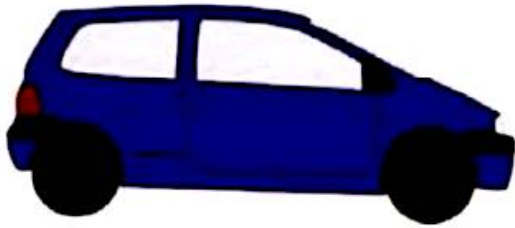

ساعت	۱	۲	۳	۴	۵	۶	۷
کیلومتر	۸۰	۱۶۰	۲۴۰	۳۲۰	۴۰۰	۴۸۰	۵۶۰

۵- زمینی به شکل مربع داریم که هر ضلع آن ۱۰۵۰ متر است. می خواهیم دور این زمین را دوردیف سیم خاردار بکشیم. به چند متر سیم خاردار نیاز داریم؟ **به ۴۲۰۰ متر سیم نیاز داریم**

۱۰۵۰

× ۴

۴۲۰۰

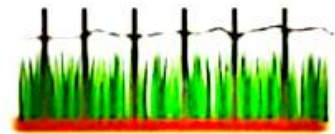

۶- یک نقاش در اولین روز کارش ۸ متر مربع از ساختمانی را رنگ کرد. صاحب ساختمان از او خواست که هر روز ۲ برابر روز قبل رنگ کند.

روز دوم چند مترمربع را باید رنگ کند؟ **۱۶ متر مربع**

روز سوم چقدر؟ **۳۲ متر مربع**

روز چهارم چقدر؟ **۶۴ متر مربع**

روز پنجم چقدر؟ **۱۲۸ متر مربع**



روز	۱	۲	۳	۴	۵
رنگ	۸	۱۶	۳۲	۶۴	۱۲۸