



ارمغان هفته - سوم دبستان

نام و نام خانوادگی: تاریخ: نام آموزگار:

ریاضی < فصل ۷: جدول داده‌ها، نمودارهای آماری و احتمال مطالعات اجتماعی < درس ۲۰: خانه شما کجاست؟
 علوم < درس ۱۲ و ۱۳: هر کدام جای خود (۱) و (۲) هدیه‌های آسمان < درس ۱۷: خواب شیرین
 فارسی < درس ۱۵ و ۱۶: دریا - اگر جنگل نباشد. قرآن < انس با قرآن کریم (۱۳)

ریاضی

۱ در یک کیسه ۷ مهره‌ی آبی و ۵ مهره‌ی قرمز وجود دارد؟

الف) چه کسری از مهره‌ها آبی هستند؟ $\frac{7}{12}$

ب) چه کسری از مهره‌ها قرمز هستند؟ $\frac{5}{12}$

پ) احتمال بیرون آمدن کدام رنگ با چشم بسته بیشتر است؟ آبی چون از قرمز بیشتر است.

۲ جدول زیر مربوط به داده‌های یک گل‌فروشی می‌باشد. صاحب مغازه تعداد گل‌هایی را که در یک هفته فروخته است را در این جدول یادداشت کرده است.

نوع گل	مریم	یاس	ارکیده	رز
تعداد	۲۰	۱۰	۳۰	۴۰

الف) چه کسری از گل‌های فروخته شده مریم می‌باشد؟

$\frac{20}{100}$

$\frac{1}{5}$

ب) کدام گل‌ها بیش‌تر فروخته شده‌اند؟ گل رز

پ) نمودار دایره‌ای داده‌های این مسئله را رسم کنید.

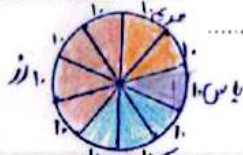

۳ در کدام کیسه احتمال خارج شدن رنگ قرمز بیشتر است؟ دلیل انتخاب خود را بنویسید.

در هر سه کیسه که تعداد قرمزها از بقیه رنگ‌ها بیشتر باشد احتمال خارج شدن آن‌ها هم بیشتر است.

۴ تعداد شیرینی‌های یک شیرینی‌فروشی به صورت زیر می‌باشد. برای مقایسه‌ی تعداد شیرینی‌ها شما چه پیشنهاد می‌کنید؟ آن را رسم کنید. نمودار ستونی

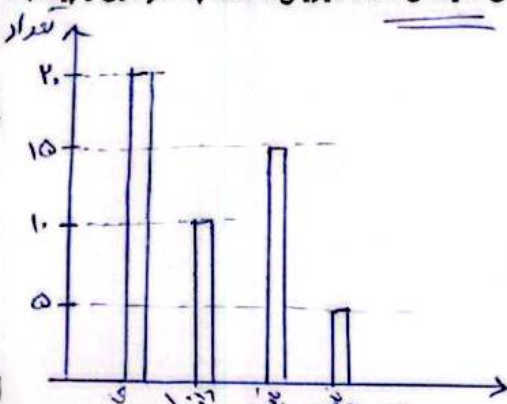

نوع شیرینی	تعداد
خامه‌ای	۲۰
دانمارکی	۱۰
باقلوا	۱۵
ناپلثونی	۵

شیرینی
۱

۵ جواب درست را با مشخص کنید.

جمله	به طور حتم اتفاق می افتد	احتمال دارد اتفاق بیافتد	به طور حتم اتفاق نمی افتد
۱) به دنیا آمدن یک انسان با ۷ پا	<input type="checkbox"/>	<input type="checkbox"/>	<input checked="" type="checkbox"/>
۲) اگر شب دیر بخوابیم صبح دیر بیدار می شویم.	<input type="checkbox"/>	<input checked="" type="checkbox"/>	<input type="checkbox"/>
۳) اگر باران ببارد زمین خیس می شود.	<input type="checkbox"/>	<input type="checkbox"/>	<input checked="" type="checkbox"/>
۴) در شب هوا روشن باشد.	<input checked="" type="checkbox"/>	<input type="checkbox"/>	<input type="checkbox"/>
۵) فردا خورشید طلوع نکند.	<input checked="" type="checkbox"/>	<input type="checkbox"/>	<input type="checkbox"/>

۶ جدول زیر تعداد درختان باغ پدر بزرگ سحر را نشان می دهد. با توجه به آن نمودارها را کامل کنید.

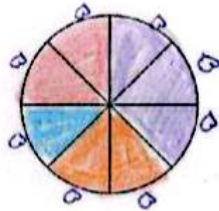
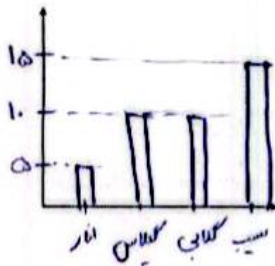

درخت	سیب	گلابی	گیلاس	انار
تعداد	۱۵	۱۰	۱۰	۵

$$15 + 10 + 10 + 5 = 40$$

$$40 \div 8 = 5$$

با توجه به نموداری که رسم کردید کدام درختها به صورت مساوی در باغ وجود دارد؟

گلابی و گیلاس

علوم

۱) درستی و نادرستی هر عبارت را مشخص کنید.

الف) بچه قورباغهها در خشکی زندگی می کنند.

ب) نوعی وزغ وجود دارد که پاهایش برآمدگی شبیه بیل کوچک دارد.

پ) بدن دلفینها پولک ندارد.

۲) کدام گزینه عبارت زیر را به درستی کامل نمی کند؟

ماهیها

۱) برخلاف دوزیستان بالغ، آبشش دارند.

۲) برخلاف نوزاد دوزیستان، از هوای محلول در آب استفاده می کنند.

۳) همانند دوزیستان در آب تخم گذاری می کنند.

۴) همانند نوزاد دوزیستان، دست و پا ندارند.

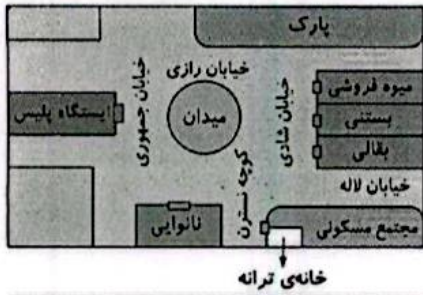

- ۲) با توجه به تصویر، در جاهای خالی کلمه‌های مناسب بنویسید.
- الف) ترانه می‌تواند از مسیر ... کوچه سارین ... به میوه فروشی برود.
- ب) ایستگاه پلیس در خیابان ... جمهوری ... قرار دارد.
- پ) نانوایی در کنار کوچه‌ی ... سارین ... قرار دارد.
- ت) بقالی در تقاطع ... خیابان لاله ... و ... خیابان سارین ... قرار دارد.

۳) الف) کدام گزینه نشانی دقیق خانه را نشان می‌دهد؟

۱) نام شهر - نام محله - شماره‌ی خانه

۲) نام شهر - نام محله - نام خیابان - نام کوچه - پلاک

۳) نام خیابان - نام کوچه - شماره‌ی خانه

ب) علت گم شدن یک فرد چه چیزی می‌تواند باشد؟ هنگام گم شدن به چه کسی مراجعه می‌کنیم؟

۱) نبودن بزرگ‌ترها - پستی

۲) بی‌نظمی - پلیس

۳) نداشتن خانه - مأمور شهرداری

۴) نداشتن آدرس - پلیس

هدیه‌های آسمان - قرآن

۱) با توجه به فرمایش امام صادق (ع)، چند مورد از نشانه‌های مؤمنان را نام ببرید.

راست گوئی، امانت داری، وفای به عهد (خوش قولی)، دیدار خورشید و ماه در شب تاریک.

۲) امام جعفر صادق (ع)، فرزند امام محمد باقر (ع) است و در قبرستان ... بقیع ... به خاک سپرده شده است.

۳) نام سه نفر از امامان را بنویسید که در قبرستان بقیع دفن شده‌اند.

امام جعفر صادق، امام محمد باقر، امام شهاب‌الدین.

◀ ترتیب حروف الفبا	🍈
◀ آشنایی با آدرس و نشانی	🍈
◀ تشخیص نشانی از روی نقشه	🍈
◀ آشنایی با امام ششم	🍈

◀ جدول داده‌ها و نمودارهای آماری	🍈
◀ احتمال	🍈
◀ شناخت جانوران مهره‌دار (دولستان، ماهی‌ها، خزندگان، پستانداران)	🍈
◀ کلمات هم خانواده	🍈

شاخص‌ها

حباب خوب

حباب

قارل قبول

باز به تلاش پیش‌تر