

(ب نام فردا)

کشورما ایران شهرهای زیبا و روستاهای آباد زیادی دارد



عکس (الف) یک
شهر
وعکس (ب) یک
روستا را نشان
میدهد. اجزای
عکس (ب)
را مانند
عکس (الف)
کامل کنید

ویژگی زندگی عشایری

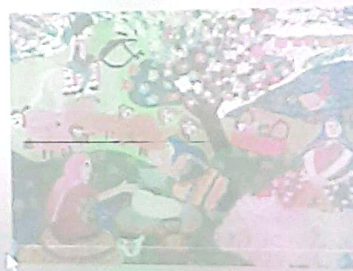
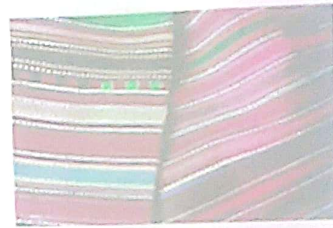
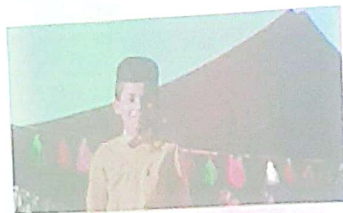

عده ی کمی از
مردم کشور
عشایر هستند
شغل اصلی
عشایر
دامپروری است
و برای جراندن
دام ها کوچ
میکنند
گوشت و لبنیات و
کلیم و جاحیم از
تولیدات عشایر
است

استان های ایران



کشور ما برای اداره بهتر و آسان تر به قسمت های مختلفی تقسیم شده است که به هر یک از آن ها استان میگویند. هر استان تعدادی شهر و روستا دارد

معمولا بزرگترین و پرجمعیت ترین شهر هر استان مرکز آن استان است که با انواع راه ها به شهرهای دور و نزدیک آن استان مربوط میشود

کشورما ایران شهرهای زیبا و روستاهای آباد زیادی دارد



عکس (الف) یک
شهر
وعکس (ب) یک
روستا را نشان
میدهد. اجزای
عکس (ب)
را با عکس (الف)
مقایسه کنید
و کامل کنید

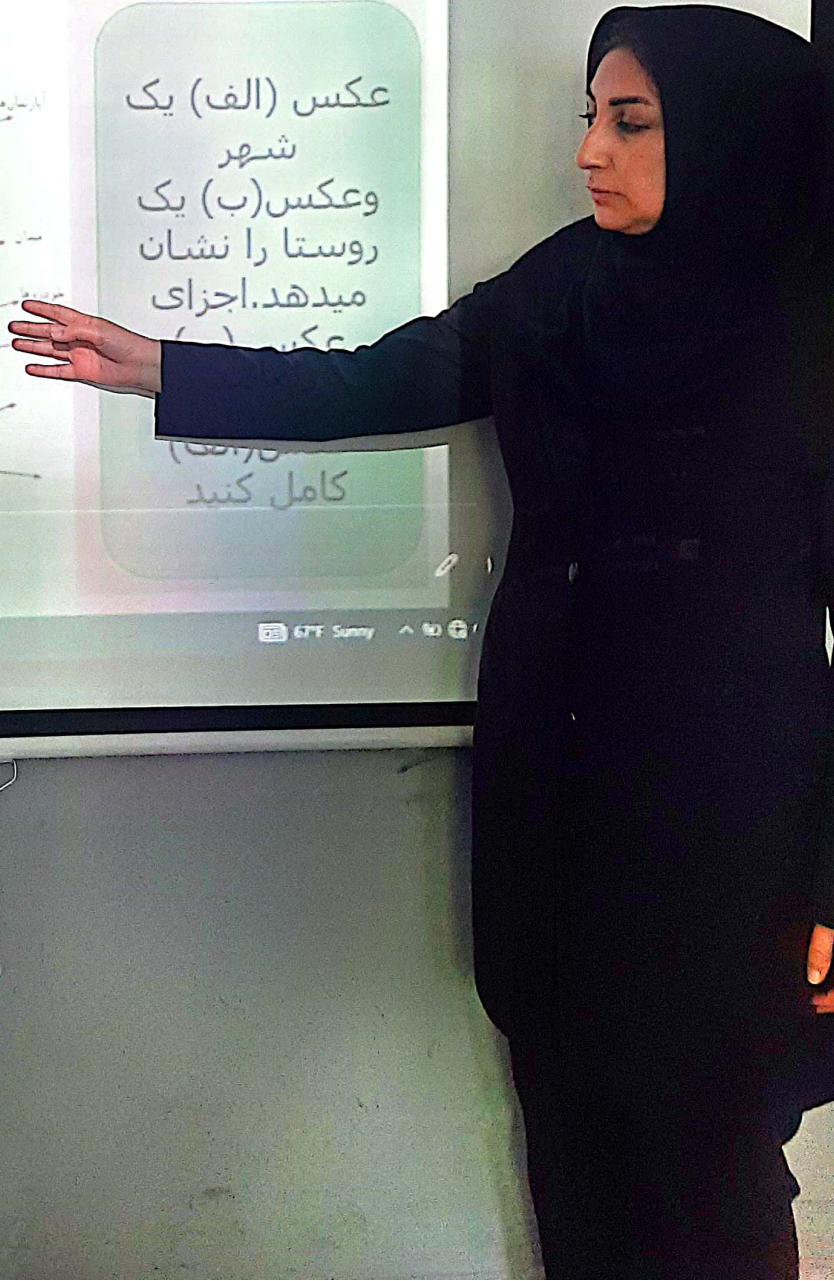



ویژگی زندگی روستایی



کشاورزی و باغداری و دامپروری میکنند و از محصولات آن غذا فراهم میکنند
صنایع دستی
قالین
...
...
روستا از شهر کوچکتر و کم جمعیت تر است
مردم روستا خانه خود را در کنار مزارع و باغ ها میسازند و از هوای صمیمی و سالم استفاده میکنند

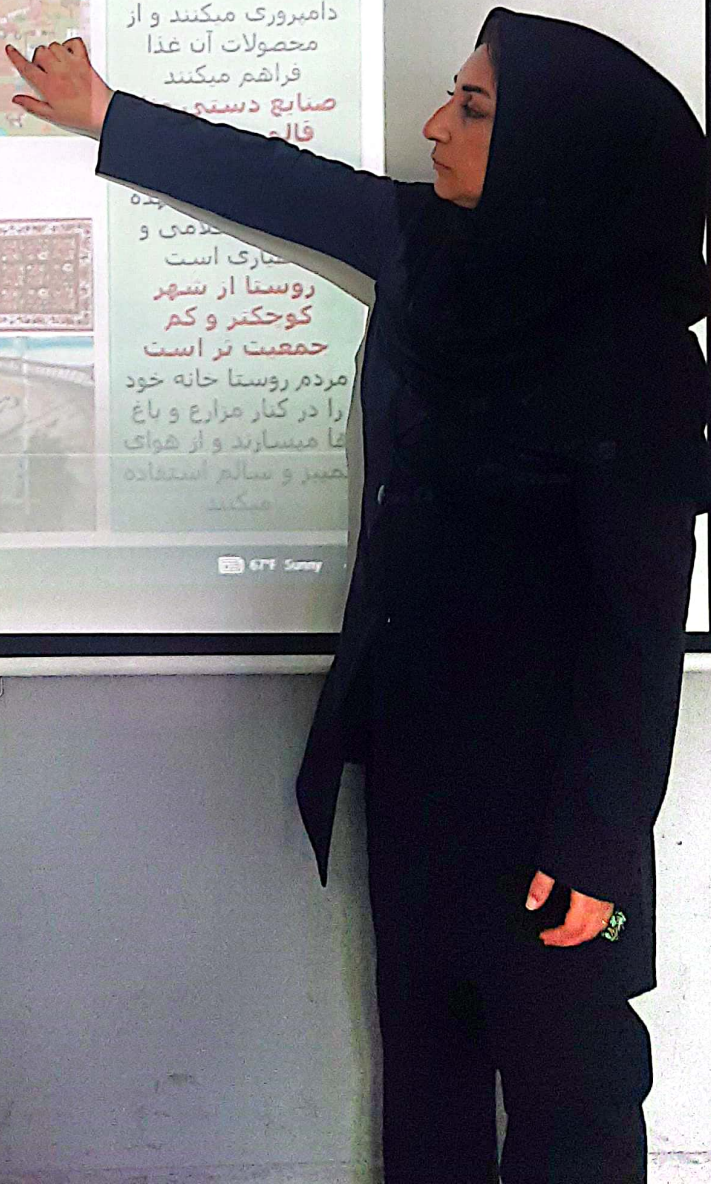

Type here to search



6:27 Sunny