کدام‌یک از کارهای زیر توسط حس چشایی انجام می‌شود؟ دور آن خط بکش.

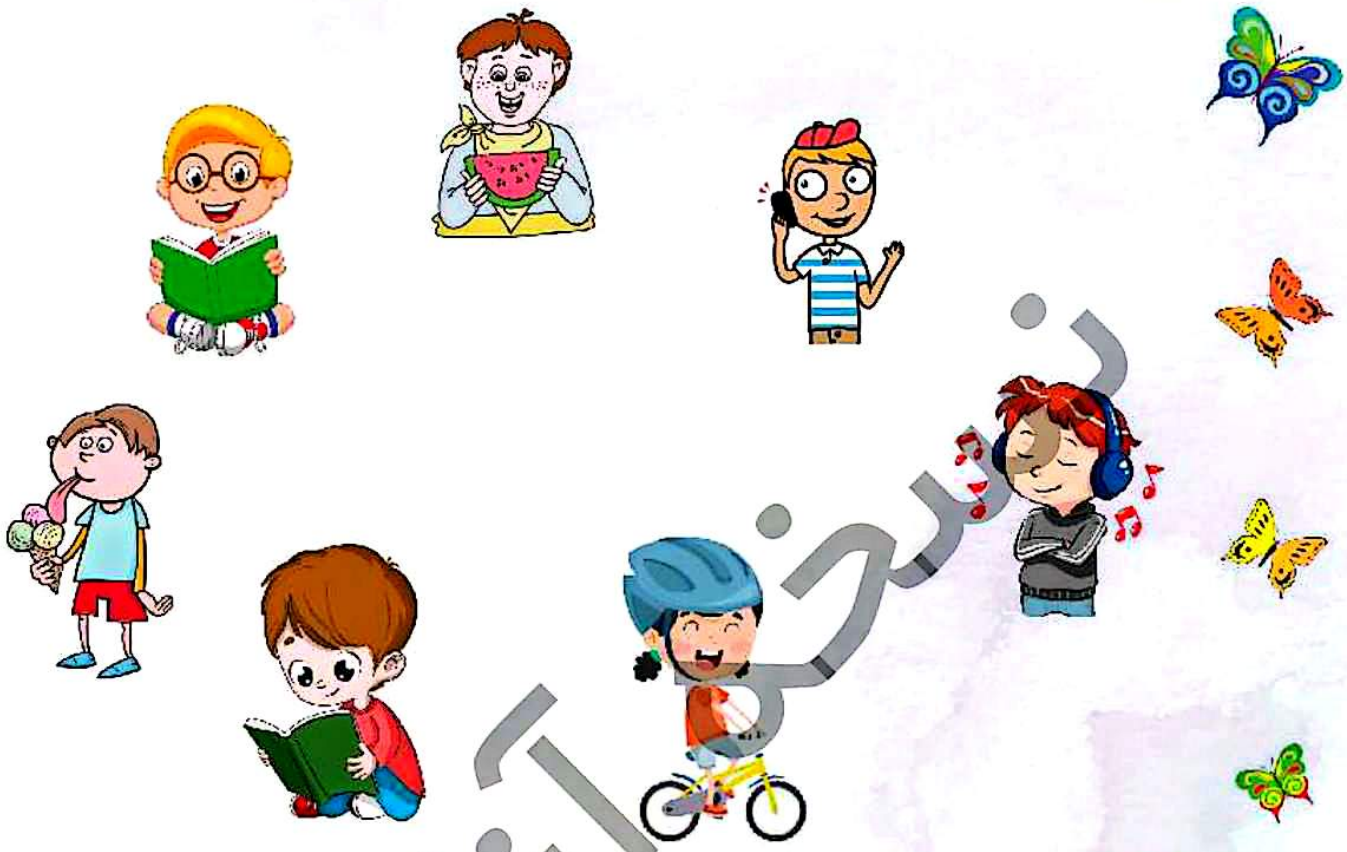

تصویر چیزهایی که می‌توانیم آن‌ها را بچشیم را به زبان وصل کن.



نسخه آنلاین

Scanned with CamScanner

Scanned with CamScanner

کدام شغل بیش‌ترین نیاز را به حس چشایی دارد؟ آن را رنگ کن.









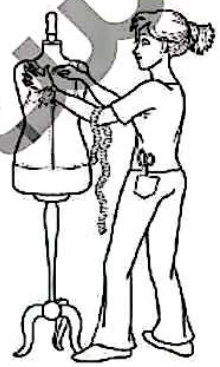

راستی اگر زبان نداشته باشیم، چه اتفاقی می‌افتد؟

فعالیت و مشاهده:

در چند ظرف کوچک مقداری نمک، شکر، آب‌لیمو، فلفل و پودر شکلات تلخ بریزید. (برای پودر شکلات یک عدد شکلات را رنده‌ی ریز کنید.)
چشمان کودک را ببندید و مقدار بسیار کمی از مواد را روی زبان او بگذارید. خواهید دید کودک طعم‌های شوری، شیرینی، ترشی و تلخی را به راحتی می‌شناسد.



نسخه آنلاین

Scanned with CamScanner

Scanned with CamScanner



به نظر شما اگر چشم نداشتیم، چه اتفاقی می‌افتاد؟

ما با چشمان خود می‌توانیم به راحتی به اطراف حرکت کنیم و از زیبایی‌ها لذت ببریم. نقاشی‌های زیبا بکشیم چون رنگ‌ها را می‌بینیم و می‌شناسیم.



می‌دانی حیوانی وجود دارد که تفاوت رنگ‌ها را تشخیص نمی‌دهد و همه چیز را به رنگ خاکستری می‌بیند؟

عزیزم به دیدن تصاویر از طریق چشم‌هایمان حس بینایی می گویند.

- مراقبت از چشم‌ها چه اهمیتی دارد؟
- وقتی چشم ما دچار مشکل می‌شود چه باید بکنیم؟
- به تصاویر زیر دقت کن و ترتیب آن‌ها را با رنگ زدن دایره‌ها نشان بده و برای آن یک داستان بگو.











○○○ ○○○ ○○○

نسخه آنلاین

Scanned with CamScanner

Scanned with CamScanner